

KUNST

SPECIAL AWARD



FIETS

2015

ROUTE

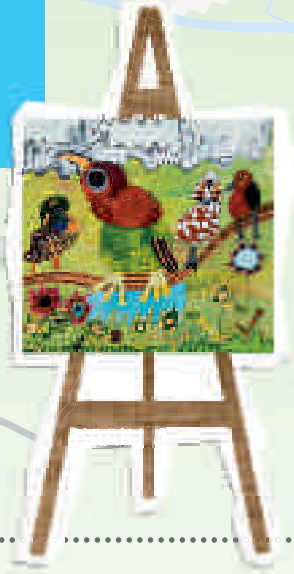



Special Award 2015 Kunst Fiets Routes

Houdt u van kunst? En van fietsen? Bent u benieuwd naar bijzondere kunst van buitengewone kunstenaars? Dan nodigen wij u uit op de fiets te stappen en de verschillende locaties aan te doen van de Special Award 2015 Kunst Fiets Routes.

De Special Award is dé landelijke beeldende kunstwedstrijd voor kunstenaars met een handicap. Van eind juni tot eind september zijn in vijf regio's in Nederland Kunst Fiets Routes uitgezet. Op deze routes kunt u het werk van de genomineerde wedstrijd-deelnemers bewonderen en meestemmen voor de publieksprijs.

De fietsroutes lopen langs ateliers waar kunstenaars met een handicap werken, unieke horecagelegenheden van zorgorganisaties, culturele hoogtepunten en door mooie

natuurgebieden. Elke route bestaat uit twee delen. U kunt er voor kiezen de hele route te fietsen of de helft.

Van de geëxposeerde kunstwerken is bij diverse locaties een kunstcatalogus te koop. Onderweg kunt u via een QR-code stemmen op de kunstenaar die wat u betreft de publieksprijs verdient. Stemmen kan ook na afloop via www.specialaward.nl

Houdt u wel van kunst maar kunt of wilt u niet fietsen? Geen probleem: alle expositie-locaties zijn ook per auto bereikbaar.

De Special Award 2015 is een project van Special Arts mogelijk gemaakt door het Innovatiefonds Zorgverzekeraars.

Special Arts heeft tot doel: het stimuleren en vergroten van de kunst- en cultuurparticipatie door mensen met een handicap en het ondersteunen van kunstenaars bij het ontwikkelen van hun pure talent.

Stichting Special Arts Nederland
Zonnehof 4A
3811 NC Amersfoort
033 - 432 80 33
info@specialarts.nl
www.specialarts.nl
www.specialaward.nl



Regio noord

31 juli t/m 28 augustus 2015

De route Regio Noord bestaat uit twee losse rondes. Route A start en eindigt in Menaam. Route B is een rondtocht door Leeuwarden met een uitstapje naar het Poptaslot in Marsum. Vanaf Menaam fietst u door het Friese groen van de gemeente Menameradiel naar Slappeterp. In dit dorpje bevinden zich maar liefst drie terpen uit het begin van onze jaartelling. De route gaat verder langs de dorpjes: Skingen, Peins en Schalsum naar één van de Friese Elf steden: Franeker. De naam is afkomstig van 'Froon-acker' wat 'land van de heer/koning' betekent. De oudste straat van de stad heet ook nog steeds Froonacker. Franeker telt tal van rijksmonumenten waaronder het Stadhuis uit 1591 in renaissancestijl. Door de polder fietst u langs Wjelsryp en Baaium naar Dronryp. Hier kunt u het oude stationskoffiehuis uit 1873 aandoen en de sfeer opsnuiven uit vroeger tijden, voordat u weer terugkeert in Menaam.

Het tweede deel van de route loopt door Leeuwarden, de trotse hoofdstad van Fryslân. Aan de grachten staan honderden monumenten en er zijn prachtige musea zoals het Fries Museum en het Keramiekmuseum Prinsesshof. Leeuwarden heeft mooie oude parken, maar biedt ook plaats aan de hoogste wolkenkrabber van Noord- en Oost-Nederland. Deze zogeheten Achmeatoren is met haar 115 meter beeldbepalend en met helder weer vanuit een groot deel van Friesland zichtbaar. Verder is de stad Hoofdstad van de Smaak 2015 en in 2018 Culturele Hoofdstad. Genoeg te zien en te ontdekken op culinair, historisch en cultureel gebied al fietsend langs de mooie locaties en bijzondere kunst van buitengewone kunstenaars.

Route deel A:

Menaam - Franeker - Dronryp - Menaam

Lengte: 30 km

Route deel B:

Leeuwarden – Marsum – Leeuwarden

Lengte: 15 km

In te korten tot wandelroute van 8,5 km in Leeuwarden



Deze routes zijn ook te downloaden via de voorgeplande routes van www.routeplanner.fietsersbond.nl

Kies voor:

Special Award 2015 Kunst Fiets Route noord A

Special Award 2015 Kunst Fiets Route noord B

ROUTE DEEL A

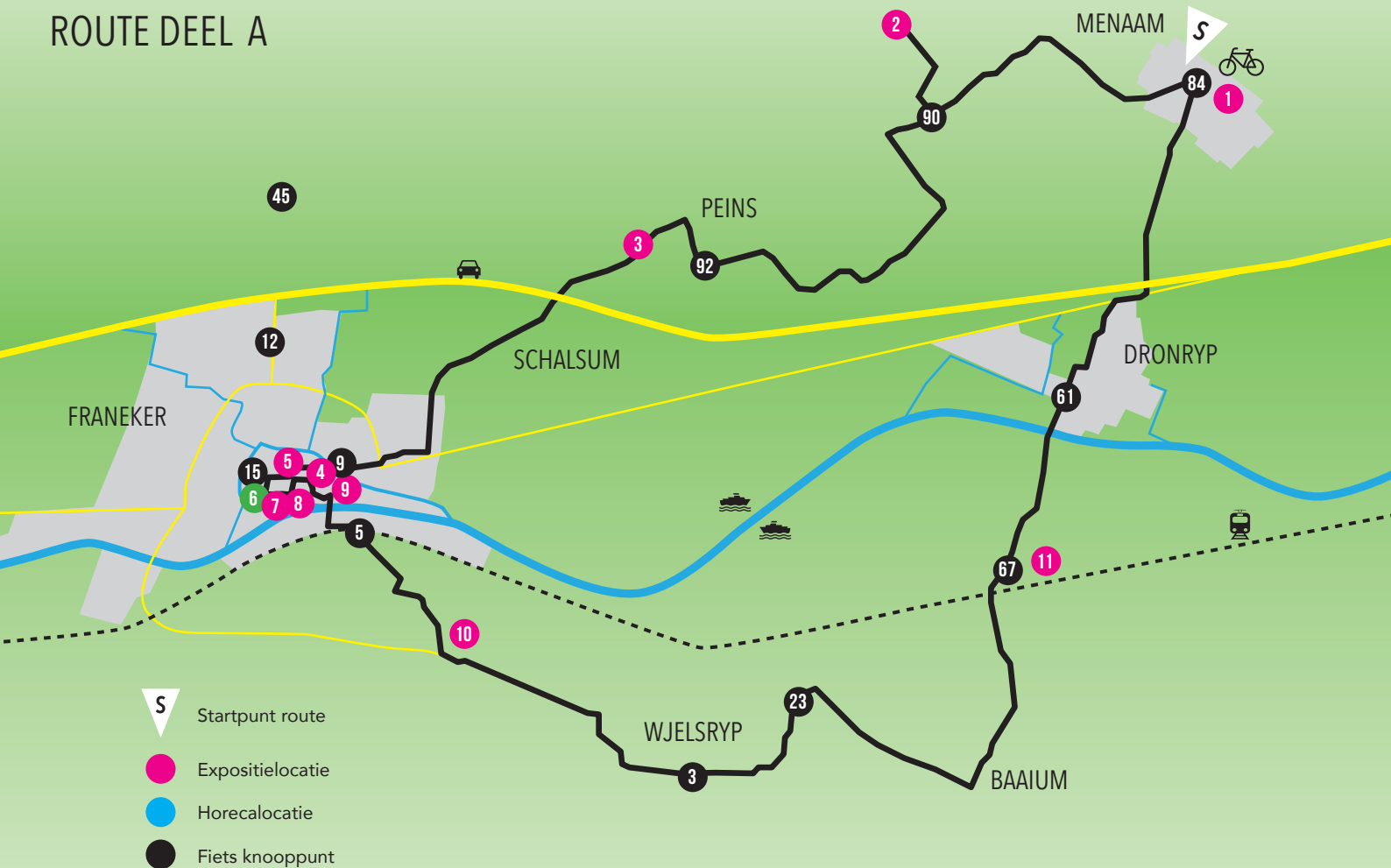

Route deel A | Menaam – Franeker – Dronryp – Menaam

Lengte: 30 km
Startpunt: Gemeentekantoor Menaam, Dyksterbuorren 16, 9036 MS Menaam (1 Gemeentekantoor Menaam)
Startpunt nabij station: Toeristisch Informatie Punt Museum Martena, Voorstraat 35, 8801 LA Franeker
Overige startpunten: Theetuin Slappeterp, Kleasterdyk 12a, 9037 JW Slappeterp

- 01 Ga vanaf het Gemeentekantoor Menaam (Menaldum) linksaf naar knooppunt 84, 90
- 02 Richting knooppunt 41 Kleasterdyk 12a (2 Theetuin Slappeterp/Hooiberg Slappeterp) (tevens horecalocatie) (tevens startpunt)
- 03 Terug naar knooppunt 90, 92
- 04 Vervolg richting knooppunt 9 (3 Rehoboth)
- 05 Vervolg naar knooppunt 9
- 06 Na knooppunt 9 over de brug direct rechtsaf Noorderbolwerk (4 Banga Theekoepel)
- 07 Vervolg Noorderbolwerk
- 08 1e links, einde linksaf en direct rechtsaf Raadhuisplein (5 Oude stadhuis Franeker)
- 09 Vervolg Raadhuisplein einde rechtsaf Voorstraat (6 Toeristisch Informatie Punt Museum Martena) (7 Museum Martena) (tevens horecalocatie)
- 10 Vervolg Voorstraat 1e links Waagstraat einde rechtsaf Academiestraat
- 11 Direct linksaf over de brug
- 12 Direct linksaf Schilcampen
- 13 2e brug linksaf Hofstraat (richting kerktoren)
- 14 2e rechts Sint Martiniplantsoen
- 15 Einde rechtsaf blijft Sint Martiniplantsoen (8 Partoer)
- 16 Ga terug vervolg rechts Sint Martiniplantsoen
- 17 1e rechts Schoolsteeg
- 18 1e rechts Godsacker

Vervolg route



Vervolg Route deel A

- 19 Einde Godsacker links Dijkstraat (voetgangersgebied) (9 Fotografie Joan van de Brug)
- 20 Einde linksaf (blijft Dijkstraat)
- 21 2e rechts Oud Kaatsveld
- 22 Vervolg naar knooppunt 5
- 23 Richting knooppunt 3 (10 B&B Lutje Lollum)
- 24 Vervolg naar knooppunt 3, 23
- 25 Richting knooppunt 67 (11 Restaurant Op Hatsum) (tevens horecalocatie)
- 26 Vervolg naar knooppunt 67, 61, 84
- 27 Eindpunt Gemeentekantoor Menaam (Menaldum)

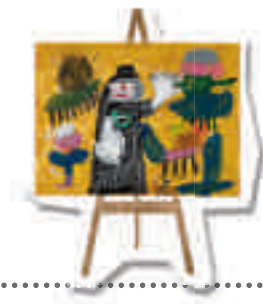



S 1 Gemeentekantoor Menaam

i Menaam is een terpdorp dat enkele eeuwen voor het begin van de jaartelling op de kwelderwal tussen Dronryp en Bitgum is ontstaan. Aan de Dyksterbuorren staat 'Feintsje fan Menaam'. Dit is het standbeeld van een fietsende jongeman. De Friese dichter Fedde Schurer heeft er een lied over gemaakt.

h Dyksterbuorren 16
9036 MS Menaam
0518 - 45 29 00
www.menameradiel.nl

clock maandag t/m donderdag van 9.00 - 12.00 uur
en van 13.00 – 16.00 uur
vrijdag van 9.00 – 12.00 uur

Fietsrouteboekjes zijn verkrijgbaar bij de speciale informatie-stand in het gemeentekantoor.

2 Theetuin Slappeterp

i In Theetuin Slappeterp komt u tot rust met een kopje thee en wat lekkers. De taarten worden deels gemaakt door mensen met een beperking. U kunt hier ook overnachten! In de zwerfhut of de pipowagen.
Tip: zaterdag 22 en zondag 23 augustus 2015 is een mini kleinkunstfestival in de theetuin.

h Kleasterdyk 12a
9037 JW Slappeterp
0518 - 45 18 54 | 06 - 18468140
www.minicampingslappeterp.nl

clock maandag t/m zondag van 10.00 – 17.30 uur

Bon Gratis kopje koffie of thee

Special Award expositielocaties zijn het theehuis en de hooiberg.



3 Rehoboth

i Het kerkgebouw Rehoboth dateert uit 1913 en heeft een zorgvuldig gedetailleerde voorgevel met neorenaissance- en jugendstil-elementen. Het wordt nog steeds gebruikt voor kerkdiensten op zondagavond.

h Dorpsstraat 49
8812 JK Peins
0517 - 39 63 38
www.rehoboth-peins.nl

🕒 Het kerkgebouw is te bezichtigen op zaterdag 8 en zaterdag 22 augustus 2015 van 10.00 - 16.00 uur

Kunst is vanaf buiten zichtbaar.



4 ● Banga Theekoepel

i Deze theekoepel uit 1786 hoorde bij het monumentale pand aan Zilverstraat 16. De historische theekoepel werd indertijd gebouwd door de welgestelde familie Banga. Tijdens het nippen aan hun thee genoten ze van het uitzicht. De koepel is ook een tijd in gebruik geweest als atelier.

h Noorderbolwerk 33
8801 KK Franeker

🕒 dinsdag t/m zaterdag 14.00 - 17.00 uur
(alleen geopend juli en augustus)

Tijdens de openingstijden kan een kopje thee gedronken worden.





5 Oude stadhuis Franeke

i Het stadhuis in Friese renaissance stijl stamt uit 1591. Boven de ingang is het Wapen van Friesland afgebeeld. Het rijksmonument staat in de Top 100 der Nederlandse UNESCO-monumenten. In Brookline (Massachusetts, VS) staat aan de Netherlands Road een kopie van het Franeke stadhuis.

h Raadhuisplein 1
8801 KX Franeke

🕒 dinsdag t/m donderdag van 13.00 - 17.00 uur
tijdens huwelijksvoltrekkingen gesloten

6 Toeristisch Informatie Punt Museum Martena

i De stad Franeke met haar historische binnenstad is 'de ster van de Elf Steden'. Toeristisch Informatiepunt Museum Martena verstrekt graag inspirerende informatie.

Tip: in augustus start elke dinsdag en donderdag om 14.00 uur een stadswandeling. Duur: ongeveer 1,5 uur.

h Voorstraat 35
8801 LA Franeke
0517 - 39 21 92
www.museummartena.nl

🕒 dinsdag t/m zondag van 11.00 – 17.00 uur



7 Museum Martena

i Museum Martena, het stadsmuseum van Franeker, besteedt aandacht aan de geschiedenis van deze historische elfstedenstad. Het sfeervolle, klassieke museum is gevestigd in een prachtig zestiende-eeuws stadskasteel en heeft een mooie binnentuin.



Voorstraat 35
8801 LA Franeker
0517 - 39 21 92
www.museummartena.nl



dinsdag t/m zondag van 11.00 – 17.00 uur



Gratis kopje koffie of thee

8 Partoer



Bij Partoer worden bijzonder keramiek, serviesgoed en leuke cadeaus gemaakt door mensen met een beperking. De winkel bevindt zich, net als het leescafé en de bibliotheek, in een prachtig Jugendstil pand.



St. Martiniplantsoen 43
8801 LK Franeker
088 - 166 36 64



maandag t/m vrijdag van 10.00 – 16.00 uur

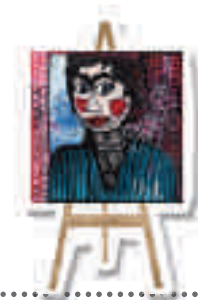

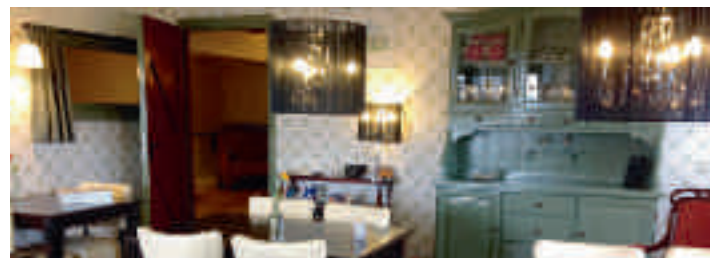

9 Fotografie Joan van de Brug

i Joan van de Brug wil met zijn foto's verhalen en gebeurtenissen vertalen naar een zo natuurlijk mogelijk beeld. Hierbij maakt hij dan ook zoveel mogelijk gebruik van natuurlijk licht.

h Dijkstraat 42
8801 LW Franeker
0517 - 39 79 78
www.joanvndbrug.nl

l woensdag t/m vrijdag van 10.00 - 17.30 uur
zaterdag van 10.00 - 14.00 uur

Kunst is vanaf buiten zichtbaar

10 Bed and Breakfast Lutje Lollum

i Bed and Breakfast Lutje Lollum is gevestigd in een prachtige in oude stijl gerenoveerde monumentale kop-hals-romp boerderij uit 1860 in het buurtschap Lutje Lollum vlakbij het oude universiteitsstadje Franeker.

h Lutje Lollum 1
8801 PW Franeker
0517 - 34 10 21
www.bedandbreakfastlutjelollum.nl

Special Award expositielocatie is de B&B huiskamer.

Bon € 1,00 korting op toegangsbewijs Eise Eisinga Planetarium.
Kaartje bij Bed and Breakfast Lutje Lollum verkrijgbaar voor € 3,75 in plaats van € 4,75.



11 ● Restaurant Op Hatsum

i Op Hatsum ligt midden tussen de uitgestrekte weilanden van het Friese land. Binnen hangt nog de sfeer van het oude stationskoffiehuis, gebouwd in 1873, hetzelfde jaar waarin de spoorlijn Leeuwarden-Harlingen werd aangelegd.

h Hatsum 13
9035 VK Dronryp
0517 - 23 16 88
www.ophatsum.nl

⌚ woensdag t/m zondag van 11.00 – 21.00 uur



*Nu verkrijgbaar
de Special Award Kunstcatalogus!*





Kniip, schrijf, vouw, plak de kaart dicht & verstuur

.....

.....

.....

.....

Fiets ook mee!

Special Award 2015 Kunst Fiets Route



.....

.....

.....

.....

.....

.....

.....

.....

.....

.....

.....



Hou je van kunst? En van fietsen? Stap dan deze zomer op de fiets voor de Special Award 2015 Kunst Fiets Routes en stap af bij ateliers waar kunstenaars met een handicap werken, unieke horecagelegenheden en culturele hoogtepunten.
www.specialawardkunstroute.nl



BIJZONDERE KUNST

VAN BUITENGEWONE KUNSTENAARS

Special Arts nodigt u uit om donateur te worden. Dat kan al door middel van een bijdrage van € 50,- per jaar. Maar uiteraard is een hoger bedrag welkom! U kunt zich opgeven als donateur door het formulier op www.specialarts.nl in te vullen of door u op te geven via info@specialarts.nl.

Steun geven is vertrouwen hebben. Geef Special Arts uw vertrouwen en steun mensen met een handicap bij het ontwikkelen van hun kunstzinnige talenten.





Josin Hoevenagel, Leeuwarden Waterstad, 2015, acryl op papier, 50 x 65 cm

ROUTE DEEL B

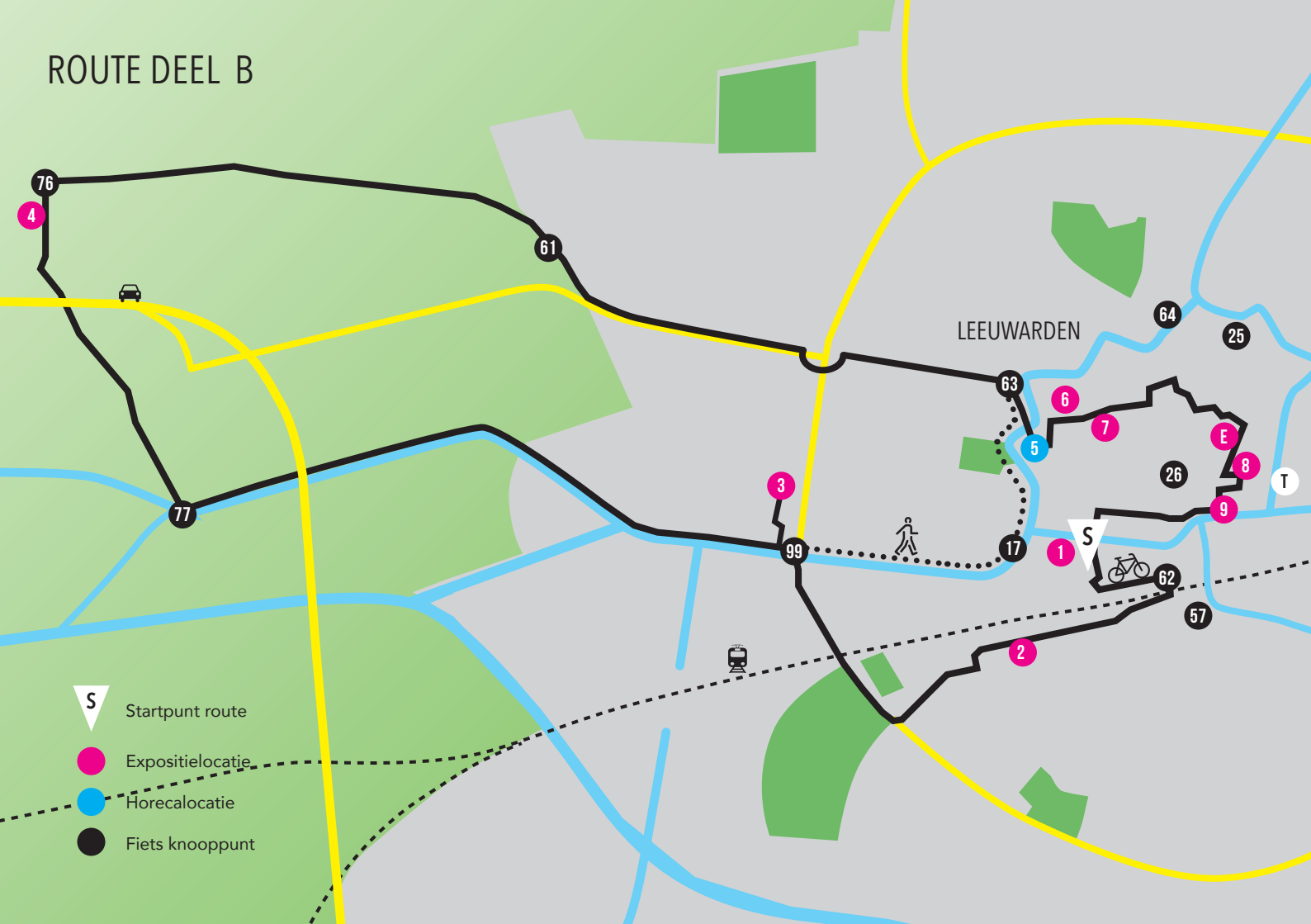

Route deel B | Leeuwarden - Marsum - Leeuwarden

Lengte: 15 km (in te korten tot wandelroute van 8,5 km in Leeuwarden)

Startpunt nabij station: VVV Leeuwarden, Sophialaan 4, 8911 AE Leeuwarden

- 01 Startpunt is VVV Leeuwarden, tevens entree naar Achmea (1 Achmea)
- 02 Ga vanaf VVV rechtsaf Sophialaan op rotonde rechtdoor blijft Sophialaan
- 03 Linksaf Stationsplein gaat over in Stationsweg
- 04 Rechts aanhouden, over spoorwegovergang, meteen rechtsaf, Hollanderdijk
- 05 Rechts aanhouden Achter het Station gaat over in Wijnhorsterstraat rechts aanhouden Wijnhorsterstraat
(2 Atteljee, linkzijdige van de weg in pand Huizuimerhof)
- 06 Vervolg Wijnhorsterstraat rechts aanhouden Van Loonstraat
- 07 Op rotonde rechtsaf over Stephensonviaduct richting knooppunt 99
- 08 Over water linksaf Harlingertrekweg
- 09 1e rechts, einde linksaf, direct rechtsaf (3 Hotel W.T.C.) (tevens horecalocatie)
- 10 Ga terug naar Harlingertrekweg, rechtsaf naar knooppunt 77 *
- 11 Richting knooppunt 76
- 12 Onder snelweg door 2e links Slotleane. (4 Heringastate/Poptaslot) (tevens horecalocatie)
- 13 Vervolg Slotleane, einde rechtsaf Buorren, naar knooppunt 76, 61, 63
- 14 Richting knooppunt 17
- 15 1e rotonde rechtdoor Harlingersingel (5 Restaurant Liuwherne)
- 16 Steek over richting centrum Nieuwestad
- 17 1e links Torenstraat
- 18 1e rechts Oldehoofsterkerkhof (6 Tresoar, links)
- 19 Vervolg Oldehoofsterkerkhof gaat over in Grote Kerkstraat (7 Binnenwerk)

Vervolg route



Vervolg Route deel B

- 20 Vervolg Grote Kerkstraat
- 21 3de links Pijlsteeg (let op steegje 'eigen weg' meetellen)
- 22 1e rechts A.S. Levissonstraat gaat over in Jacobijnerkerkhof rechts aanhouden
- 23 1e links Jacobijnerkerkhof gaat over in Krommejat
- 24 Einde rechtsaf Speelmansstraat (straatnaambord ontbreekt)
- 25 Direct links oversteken Zuupsteeg (straatnaambord ontbreekt)
- 26 Einde linksaf Eewal
- 27 Rechts aanhouden Wortelhaven, over water recht door Koningsstraat
- 28 Einde rechtsaf Tweebaksmarkt (Tip: expositie bij De Vier Pelikanen)
- 29 Vervolg Tweebaksmarkt 3e links Nieuwe Oosterstraat (8 Smoel Kunstwerkplaats)
- 30 Vervolg Nieuwe Oosterstraat 1e rechts Kruisstraat
- 31 Einde rechtsaf Keizersgracht volg bocht naar links Blokhuisplein (9 De Blokhuispoort) (tevens horecalocatie)
- 32 Vervolg Blokhuisplein voor water rechtsaf Nieuweweg
- 33 Rechts aanhouden recht door op rotonde Zaailand
- 34 3e links Prins Hendrikstraat
- 35 Eindpunt van de route VVV Leeuwarden

* Optie voor wandelroute

- 10 Ga terug naar Harlingertrekweg, linksaf naar knooppunt 99, 17, 63
- Vervolg beschrijving vanaf regel 14





S Startpunt VVV Leeuwarden

i Leeuwarden is de trotse hoofdstad van Fryslân! Start- en finishplaats van de Elfstedentocht. Aan de grachten staan honderden monumenten en je vindt er prachtige musea. De stad is Hoofdstad van de Smaak 2015 en in 2018 Culturele Hoofdstad.

h Sophialaan 4
8911 AE Leeuwarden
058 - 234 75 50
www.vvvleeuwarden.nl

🕒 maandag van 12.00 - 17.00 uur
dinsdag t/m vrijdag van 9.30 - 17.00 uur
zaterdag van 10.00 - 16.00 uur



1 Achmea

i De Achmeatoren is met haar 114,6 meter en 26 verdiepingen beeldbepalend voor Leeuwarden en met helder weer vanuit een groot deel van Friesland zichtbaar. Iedere 2e zaterdag van de maand is de 26ste verdieping opengesteld voor publiek. Er zijn twee tijdstippen om met de lift naar boven te gaan en van het prachtige uitzicht te genieten. Om 11.00 uur en 11.45 uur. Tip: reserveer vooraf kaarten via VVV Leeuwarden om dit mee te kunnen maken.

h Sophialaan 4
8911 AE Leeuwarden

🕒 maandag van 12.00 - 17.00 uur
dinsdag t/m vrijdag van 9.30 - 17.00 uur
zaterdag van 10.00 - 15.30 uur

Special Award expositielocatie is de hal van de Achmeatoren.



2 Kunstgroep en uitleen Atteljee

i De kunstwerken van Atteljee worden gemaakt door mensen met een verstandelijke beperking en een creatief talent. Eigenzinnig en kleurrijk is het werk van de twintig kunstenaars die hier werken. Kunstenaar Josin Hoevenagel is genomineerd voor de Special Award 2015.

h Wijnhorsterstraat 27
8932 EX Leeuwarden
088 - 166 36 55
www.atteljeekunst.nl

l maandag t/m vrijdag van 9.00 - 15.30 uur

Bon 20% korting bij aankoop schilderij

De koffie staat voor u klaar

3 Hotel W.T.C.

i Het W.T.C., gestart als de grootste overdekte veemarkt van Europa, is nu de locatie van veel (inter)nationale exposities, beurzen en congressen. Voor het hotel staat het beeld De Elfstedenrijder. Op de sokkel staan de namen van alle elfstedentochtwinnaars.

h Heliconweg 52
8914 AT Leeuwarden
058 - 233 49 00
www.wtc-hotel-leeuwarden.nl

Special Award expositielocatie
is de hal van hotel W.T.C.





4 Heringastate/Poptaslot

i Rond 1512 werd deze 'stins' of 'state' door de familie Heringa gesticht. In 1631 werd het landhuis verbouwd en kreeg het de vorm die het nu nog heeft. Uiteindelijk was het Dr. Popta die heeft gezorgd voor het behoud van de state tot aan de dag van vandaag.

h Slotleane 1, 9034 HM Marsum
058 - 254 1231 www.poptaslot.nl

clock maandag t/m zaterdag van 11.00 - 17.00 uur.

De expositielocatie is in de schuur van de voormalige slot-boerderij, nu bezoekersruimte. Het Poptaslot zelf is uitsluitend te bezoeken met een rondleiding (een uur). De aangrenzende voortuin is in juli en augustus vrij toegankelijk..

Bon € 1,00 korting op entree

5 Restaurant Liuwherne

i Restaurant Liuwherne ligt aan de rand van het centrum midden in het prachtige park aan de Westerplantage. Vanaf het terras heb je zicht op De Oldenhove of de jachthaven Prinsentuin.

h Vrouwenpoort 1
8911 DD Leeuwarden
058 - 212 88 51
www.liuwherne.nl

clock dinsdag t/m vrijdag van 15.00 - 21.00 uur
zaterdag en zondag van 14.00 - 22.00 uur

Bon 5% korting op een lunch of
15% korting bij een diner
vanaf € 50,-





6 Tresoar

i Tresoar is de bewaarplaats van de geschiedenis van Fryslân. Het bruist er van activiteiten voor jong en oud: concerten, lezingen, tentoonstellingen, educatieve projecten.

Tip: donderdag 27 augustus gratis rondleiding om 14.00 uur door onder meer de ondergrondse magazijnen.

Tentoonstellingen:

t/m 24 augustus: Diet Huber: tweetalige dubbeltalent

t/m 28 augustus: Zomertentoonstelling Gastenkleed



Boterhoek 1
8911 DH Leeuwarden
058 - 789 07 89
www.tresoar.nl



maandag t/m vrijdag van 9.00 – 17.00 uur

7 Binnenwerk

i In het centrum van Leeuwarden huist in de voormalige meisjes-HBS woonwinkel Binnenwerk. De klaslokalen van dit karakteristieke pand lenen zich bij uitstek voor de presentatie van modern interieur en bijzondere kunst.



Grote Kerkstraat 12
8911 EC Leeuwarden
058 - 212 47 01
www.binnenwerk.nl



dinsdag t/m vrijdag van 10.00 - 17.30 uur
zaterdag van 10.00 - 17.00 uur





E Tip: expositie bij De Vier Pelikanen

i In Leeuwarden staat het kleinste Jugendstil theater van Europa. Het is in 1904 gebouwd als verzekeringskantoor. Sinds 2013 is het een theater. Deze bijzondere locatie toont t/m 30 augustus 100 pelikanen gemaakt door kunstenaars van dagbestedingsatelier Daeldersplak uit Drogeham. De pelikaan is het symbool van het verzekeringswezen. Dit dier voedt haar kroost desnoods met eigen bloed.

h Tweebaksmarkt 48
8911 KX Leeuwarden
058 - 212 77 87 | 06 - 55551621
www.devierpelikanen.nl

l Geopend tijdens kantooruren,
indien er geen activiteit is in de zaal.



8 Smoel Kunstwerkplaats

i Smoel is een kunstwerkplaats voor mensen met een verstandelijke beperking. Bij Smoel kun je laten zien wie je bent en wat je kunt. Een open werkplek waar je zo binnen stapt. Wat de medewerkers maken kun je zien in de ruim opgezette werkplaats.

h Nieuwe Oosterstraat 1b
8911 KM Leeuwarden
06 - 44921990
www.smoel-kunstwerkplaats.nl

l maandag t/m vrijdag van 9.00 - 15.30 uur

Koffie & thee staat voor u klaar!



9 De Blokhuispoort

i De Blokhuispoort stamt uit 1499 en was van oorsprong een fort/kasteel. In latere eeuwen deed het dienst als 'huis van opsluiting' en 'strafgevangenis'. Nu is het een cultureel bedrijvent centrum waar ook rondleidingen worden verzorgd.

h Blokhuisplein 40
8911 LJ Leeuwarden
06 - 11 17 23 62
www.blokhuispoort.frl

🕒 maandag t/m donderdag van 9.00 - 17.00 uur
vrijdag van 9.00 - 23.00 uur
zaterdag van 9.00 - 17.00 uur
Special Award expositielocatie is de gang naar expositieruimte

Bon Tweede kopje koffie of thee gratis bij Café de Bak

🕒 Tip buiten de route: Eten in de Molen

i Op deze unieke plek, waar de sfeer van vroeger tot leven komt, kunt u genieten van koffie of thee met huisgemaakte lekkernijen, heerlijke broodjes en verse soep. Mensen kunnen hier hun talenten ontwikkelen, vaardigheden aanleren en vertrouwen krijgen in zichzelf. 'Werken in de Molen' bestaat uit 3 onderdelen: 'Eten in de Molen', 'Makerij in de Molen' en 'Kopen in de molen'.

h 8921 EZ Leeuwarden
06 - 22 85 15 32
<http://etenindemolen.nl/>

🕒 dinsdag t/m zaterdag van 10.00 - 17.00 uur

Fietsverhuur regio noord

Fietspoint Leeuwarden
Stationsweg 3
8911AG Leeuwarden
058 – 213 98 00
www.fietspointleeuwarden.nl
ook OV-fiets

Rijwielverhuur fam. Zandberg
Linthorst Homanstraat 4
8802 XW Franeker
0517 – 397 03 8 | 06 - 23 47 17 10
www.zandbergfietsen.nl

Bon Fietshuur van € 10,00 voor € 7,50



Wilt u nog meer fietsen?

Regio west

Route regio west loopt door het historische Leiden en de prachtige kuststreek bij Noordwijk.
Periode: augustus
Startpunten: Leiden, Warmond en Noordwijk

Regio oost

Route regio oost brengt u in textielstad Enschede, metaalstad Hengelo en het waterrijke gebied tussen Almelo en Borne.
Periode: september
Startpunten: Almelo, Borne, Hengelo en Enschede

Regio zuid

Route regio zuid loopt door het culturele Den Bosch en het stroomgebied van de Dommel en de Aa rond Den Dungen en Berlicum.
Periode: september
Startpunten: Den Bosch en Den Dungen

Voor meer informatie: www.specialawardkunstroute.nl



Vergeet vooral niet te stemmen voor de
publieksprijs! Onderweg met de QR code
of na afloop op www.specialaward.nl



Stap deze zomer op de fiets voor de Special Award 2015 Kunst Fiets Routes. Bekijk het werk van de genomineerde wedstrijddeelnemers van de Special Award 2015, dé beeldende kunstwedstrijd voor kunstenaars met een handicap. Bezoek bijzondere locaties, geniet van de kunst en de prachtige omgeving.

Voor meer informatie: www.specialawardkunstroute.nl
www.facebook.com/specialartsaward

Vormgeving: S2B Discover! Amersfoort – Druk: ÈPOS Press, Zwolle – www.specialaward.nl met dank aan CVS Mens en Werk BV
Kunstwerken: Marjolein van den Doel, *Ik* – Karen Koeslag, *Vogels op tak* – Marion Ruitenbeek, *Pipo de Clown*
Piet Schopping, *Dame met rode wangen* – Derk Wessels, *Vogels*

De Special Award 2015 Kunst Fiets Routes worden georganiseerd door Special Arts en mogelijk gemaakt door het Innovatiefonds Zorgverzekeraars.